



## Editorial

Das Wort Krise kann wahrscheinlich keiner von uns mehr hören – betroffen ist in irgendeiner Form wohl jeder. Auch wir spüren den steigenden Kostendruck. Trotzdem werden wir sowohl den Preis für den SUS als auch den Wert für die Deckelung des SUS nicht erhöhen. Ich denke, es wird Sie in Zeiten wie diesen freuen, das zu hören.

Die Erstellung und Zusendung der Rechnung für das SUS Software-Update-Service für das Programm ALPHADOC für das Jahr 2010 erfolgt wie immer Anfang November, was sich sehr bewährt hat und auch dem Wunsch vieler Anwender entspricht, nicht alle Zahlungen erst am Jahresende durchführen zu müssen.

Bitte überweisen Sie uns den Betrag wieder so bald wie möglich, damit wir Ihnen den SUS-Code rechtzeitig zusenden können und es keine Verzögerungen mit dem Einspielen des Updates zum Jahreswechsel gibt.

Auch im kommenden Jahr wartet schon eine Menge Arbeit auf uns – ich will hier nur die sich bereits im Pilotprojekt befindliche UZE (elektronische Überweisung) und die beiden neuen GINA-Versionen nennen, die da auf uns zukommen.

Ich wünsche Ihnen einen schönen, bunten Herbst und verbleibe

herzlichst

Ihr DI Alexander Hecht



# ALPHADOC NEWS

## Neuigkeiten, Infos und Tipps für Anwender von ALPHADOC 32bit

### 1 Oktober 2009



#### Übersicht der Neuigkeiten in Version 8.08.010

- 1 Aktualisierungen eEKO, SPL und SIS
- 2 Bereits erfolgte Umstellung auf GINA-Version R09a (9.0)
- 3 Druck der Honorarlisten auch incl. Leistungspositionen
- 4 Neuer Karteireiter „Kontakte“ in den Stammdaten
- 5 Aufheben aller To Do-Markierungen in der Karteikarte
- 6 Import mehrerer Befunde (txt-, doc- und pdf-Format) oder mehrerer Bilder in einem Schritt
- 7 Termin DMP-Dokumentationsbogen/DM2 im FRISTEN-Fenster
- 8 Übernahme einer bereits erbrachten Leistung als aktuell erbrachte Leistung
- 9 Patienten-Verfügung

- 1 **eEKO Heilmittelverzeichnis 4. Quartal 2009**  
**SPL Warenverzeichnis 10.2009**  
**SIS Spezialitäten-Informationssystem 10.2009**

eEKO 4. Quartal 2009  
SPL 10.2009  
SIS 10.2009

Auf der **Update-CD 200910-01** befinden sich zusätzlich zum Update von ALPHADOC

1. die Aktualisierungen der Spezialitäten des **Heilmittelverzeichnisses eEKO des HAUPTVERBANDES (Ökonomie-Liste) für das 4. Quartal 2009**, wie wir sie vom HAUPTVERBAND Ende September geliefert bekommen haben (nur für Anwender mit Modul eEKO) 
2. die Aktualisierungen der Spezialitäten des **Warenverzeichnisses SPL des APOTHEKER-VERLAGS für das Monat Oktober 2009**, wie wir sie vom APOTHEKER-VERLAG geliefert bekommen haben (nur für Anwender mit Veränderungsdienst SPL über ALPHAVILLE) 
3. die Aktualisierungen des **Spezialitäten-Informationssystemes SIS** (inklusive Interaktionen und deren automatischer Anzeige in ALPHADOC) **für das Monat Oktober 2009**, wie wir sie vom APOTHEKER-VERLAG geliefert bekommen haben (nur für Anwender mit Veränderungsdienst SIS über ALPHAVILLE). 

Geprüft und 2007 rezertifiziert von Sozialversicherungsträgern, HAUPTVERBAND, SVC und ÄRZTEKAMMER.



Ausgezeichnet mit dem neuen Zertifikat Nr. 700201 für elektronische Abrechnung, ÖKO-Tool, ecard, ABS und Export laut ÖÄK-Normdatensatz.

## ALPHADOC

aktuelle Version 8.08.010 mit

- DVP 2.7
- ecard R09a
- eVU 3.1
- eDMP v03
- ÄK-Export VII

aktueller Stand

**ALPHAVILLE Computergesamtlösungen GesmbH**  
1070 Wien Gardegasse 2 fon 1 523 40 43 fax 1 523 40 43 20  
Sitz in Wien, Handelsgericht Wien FN 46310d ATU15164202  
office@alphaville.biz www.alphadoc.at www.alphaville.biz

# ALPHADOC

## 2 Umstellung auf GINA-Version R09a (9.0)

seit Version 8.08.001

Die nächste Umstellung der GINA-Versionen durch die SVC des HAUPTVERBANDES erfolgt voraussichtlich Oktober/November 2009 (wobei dann von den beiden auf der GINA befindlichen Versionen R08b und R09a die Version R08b entfernt wird und durch die Version R09b ersetzt wird).



**ALPHADOC-Anwender arbeiten bereits seit dem letzten eingespielten Update (d.h. ab ALPHADOC 8.08.001) mit der GINA-Version R09a! Für diese Anwender sind diesbezüglich keine weiteren Schritte notwendig!**



**Mit älteren Versionen von ALPHADOC kann ab der Umstellung der GINA-Software durch den HAUPTVERBAND nicht mehr auf das ecard- und ABS-System zugegriffen werden.**

## 3 Druck der Honorarlisten auch incl. Leistungspositionen

ab Version 8.08.010

Beim Ausdruck der Listen mit allen, den bezahlten und den offenen Honoraren (**Honorare-Fenster Datei:Drucken:Gesamt, Datei:Drucken:Bezahlt, Datei:Drucken:Offen**) kann die Ausgabe nun auch incl. der Leistungspositionen erfolgen.

## 4 Neuer Karteireiter "Kontakte" in den Stammdaten

ab Version 8.08.010

In den Stammdaten können nun im neuen Fenster **Kontakte** der Name und die Adresse einer **privaten Kontaktperson**, einer **medizinischen Vertrauensperson** und eines **Sachwalters** erfasst werden:

### Offenlegung gem. §25 Mediengesetz

Die Zeitschrift „ALPHADOC NEWS“ ist eine periodisch erscheinende Kundeninformation der ALPHAVILLE Computergesamtlösungen GesmbH

**Medieninhaber und Herausgeber**  
ALPHAVILLE Computergesamtlösungen GesmbH  
Sitz in 1070 Wien, Gardegasse 2  
Geschäftsführer DI Alexander Hecht  
FN 46310d, Handelsgericht Wien, ATU 15164202

### Gegenstand des Unternehmens

Die Entwicklung und der Vertrieb von Softwarelösungen für Ärzte

**Mitarbeiter dieser Ausgabe**  
DI Alexander Hecht, DI Helmuth Huber

### Auflage

Die Auflage beträgt 500 Stück

## Module

- KASSENABRECHNUNG
- eCARD
- ABS
- STATISTIK
- ZEITPLAN
- ARZTBRIEFE, BEFUNDE
- LABORFENSTER
- LABOR/BEFUND-IMP/EXPORT
- BILDER
- CAP-IT
- FRISTEN, IMPFKALENDER
- PHYSIKALISCHE THERAPIE
- PERZENTILE
- STATUS
- GERÄTE
- MEHRARZTPRAXIS
- ÖKONOMISIERUNGSTOOL/eEKO Heilmittelverzeichnis des HV
- IMPFABRECHNUNG
- eTRANSFER VU-NEU
- eDMP Disease Management
- LABORANFORDERUNG
- eDATE mednanny
- LIFESENSOR
- eKA - Kassenabrechnung über GINA
- eAUM - Arbeits(un)fähigkeitsmeldung

## Veränderungsdienste

- APOTHEKER-VERLAG
- Aktualisierungen des Warenverzeichnisses SPL des APOTHEKER-VERLAGES in ALPHADOC über ALPHAVILLE.
- Aktualisierungen des Warenverzeichnisses SPL und des Spezialitäten-Informationssystemes SIS des APOTHEKER-VERLAGES in ALPHADOC (mit automatischer Anzeige der Interaktionen) über ALPHAVILLE.

Irrtümer und Änderungen vorbehalten.

**ALPHAVILLE Computergesamtlösungen GesmbH**  
1070 Wien Gardegasse 2 fon 1 523 40 43 fax 1 523 40 43 20  
Sitz in Wien, Handelsgericht Wien FN 46310d ATU15164202  
office@alphaville.biz www.alphadoc.at www.alphaville.biz



# ALPHADOC NEWS

Neuigkeiten, Infos und Tipps für Anwender von ALPHADOC 32bit **2** Oktober 2009

## 5 Aufheben aller To Do-Markierungen in der Karteikarte

ab Version 8.08.010

In der Karteikarte können durch Anwahl des Menüpunktes **Bearbeiten:Alle To Do [T] Markierungen aufheben** alle To Do-Markierungen aufgehoben werden.

## 6 Import mehrerer Befunde (txt-, doc- und pdf-Format) oder mehrerer Bilder in einem Schritt

ab Version 8.08.010

Beim Importieren von Dateien im txt-, doc- und pdf-Format sowie beim Import von Bildern können nun mehrere Dateien markiert und auf einmal eingelesen werden.

In der Karteikarte im Fenster **Briefe, Befunde** und im Fenster **Bilder** öffnet sich z. B. für den Import von Befunden im txt-Format nach Anwahl des Menüpunktes **Extras:Import Befund(e) im txt-Format** folgendes Fenster:

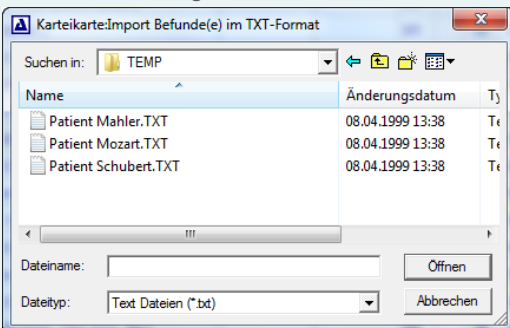

Nachdem im Feld **Suchen in:** das Verzeichnis gewählt wurde, in dem sich die zu importierenden Dateien befinden, können bei gedrückter Umschalt-Taste mit der Maus jene Dateien markiert werden, die importiert und dem Patienten, dessen Karteikarte geöffnet ist, zugeordnet werden sollen.

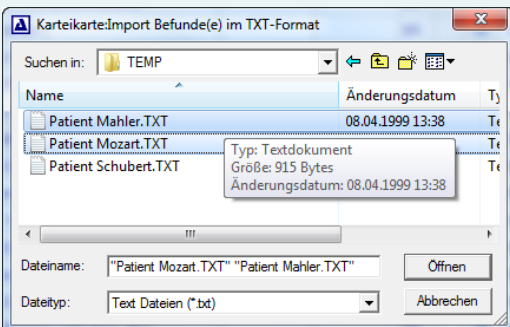

Nach Anwahl von **Öffnen** werden die Dateien eingelesen.

## 7 Termin DMP-Dokumentationsbogen/DM2 im FRISTEN-Fenster

ab Version 8.08.010

Die Termine im FRISTEN-Fenster wurden um den Termin DMP-Dokumentationsbogen/DM2 erweitert. Der Eintrag erfolgt mit Tagesdatum.

Hepatitis A (Havrix 720)	
Hepatitis A (Havrix 720 Junior)	
Hepatitis B (Engerix-B)	
Hepatitis A+B (Twinrix)	
Vorsorgeuntersuchung	V
DMP - Dokumentationsbogen/DM2	Strg+D
MKP - Untersuchungen der Schwangeren	
MKP - Nackenfaltenmessung (NT)	
MKP - Combined-Test	

## 8 Übernahme einer bereits erbrachten Leistung als aktuell erbrachte Leistung

ab Version 8.08.010

Im Fenster **Leistungen** kann nach dem Positionieren des Auswahlbalkens auf eine bereits erbrachte Leistung und Klicken

der Maus auf die Bildschirm-Taste **+Übern.**, Anwahl des Menüpunktes **Bearbeiten:Übernahme alter Leistung** oder Drücken der Taste **U** oder **Ü** diese Leistung als aktuelle Leistung eingetragen werden.

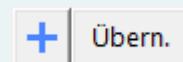

## 9 Patienten-Verfügung

ab Version 8.08.010

In den Stammdaten gibt es jetzt im Karteireiter **Info** ein neues Feld **Patienten-Verfügung**, in dem spezielle diesbezügliche Informationen festgehalten werden können.

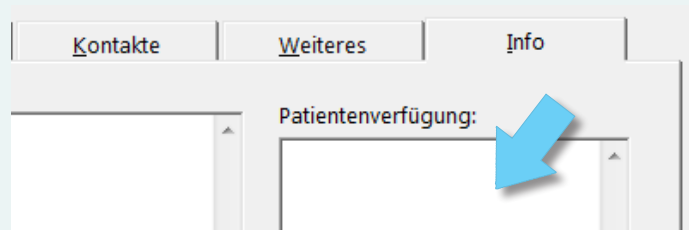

Irrtümer und Änderungen vorbehalten.

ALPHAVILLE Computergesamtlösungen GesmbH  
1070 Wien Gardegasse 2 fon 1 5234043 fax 1 5234043 20  
Sitz in Wien, Handelsgericht Wien FN 46310d ATU15164202  
office@alphaville.biz www.alphadoc.at www.alphaville.biz

# ALPHADOC

## warum ALPHADOC

### freiwillig geprüft



Im Gegensatz zu einigen Mitbewerbern sind wir geprüft und 2007 rezertifiziert von Sozialversicherungsträgern, HAUPTVERBAND, SVC und ÄRZTEKAMMER.

Ausgezeichnet schon mit dem neuen Zertifikat Nr. 700201 für elektronische Abrechnung, ÖKO-Tool, ecard, ABS und Export laut ÖÄK-Normdatensatz.



### partnerschaftlich



Mit dem **SUS** (Software-Update-Service für das Programm ALPHADOC) erhalten Sie von uns stets alle **Updates** auf die neueste Version von ALPHADOC sowie unsere bewährte telefonische **Programmbetreuung**.

### bekannt



Geschäftsführer DI Alexander Hecht:

„Seit über 20 Jahren bieten wir mit unserer Software ALPHADOC eine der besten Lösungen für die Arztordination am Markt. Wir gehören zu den führenden Anbietern bei Gynäkologen. Fragen Sie Ihre Kollegen.“

### flexibel und innovativ



Seit unserem Bestehen gehören wir aufgrund unserer Größe stets zu den ersten bei der Umsetzung neuer Anforderungen.

### bewährt österreichisch



ALPHAVILLE ist seit seiner Gründung vor über 20 Jahren ein 100% österreichisches Unternehmen und wird es auch bleiben.

## warum SUS (Software-Update-Service)

### immer aktuell

Nur mit gültigem SUS können die laufend zugesendeten Update-CD's mit allen für den reibungslosen Betrieb, die einwandfreie Abrechnung mit den Kassen und den Zugriff auf das ecard-System mit seinen ständig erweiterten Funktionen eingespielt werden.

Auch die von der ÄRZTEKAMMER geforderte Exportfunktion ist so immer auf dem letzten Stand.

### persönlich betreut

Wir helfen gerne bei allen Fragen zum Programm. Und auch unser technischer Support hilft Ihnen im Rahmen der Möglichkeiten engagiert telefonisch weiter (natürlich stehen unsere Techniker gegen Verrechnung der Kosten auch vor Ort zur Verfügung - das ist nicht bei allen Mitbewerbern so).

### Aktualisierungen von eEKO, SPL und SIS

Auch die Aktualisierung des Heilmittelverzeichnisses eEKO des HAUPTVERBANDES, der Warenliste SPL und des Spezialitäten-Informationen-Systems SIS des APOTHEKER-VERLAGES über ALPHADOC sind mit den entsprechenden Modulen nur bei aktuellem SUS möglich.

### alle Weiterentwicklungen

Sie erhalten von uns alle Verbesserungen und Weiterentwicklungen bestehender Programmteile und alle durch Änderungen der Vorgaben des HAUPTVERBANDES, der Kassen und des ecard-Systems notwendig gewordenen Anpassungen. Auch soweit möglich umgesetzte individuelle Wünsche und Anregungen stehen dadurch allen zur Verfügung.

### Unterstützung bei der Abrechnung und der Honorarerstellung

Wir unterstützen Sie in bewährter Weise telefonisch bei Ihren Fragen im Zuge der Abrechnung und der Honorargestaltung.